



Ofertas válidas hasta el
31 de mayo, salvo
cambios imprevistos del
fabricante

Otros productos
consultar

Whatsapp 676 17 04 78



CRU SELECCION

Cemento de resina definitivo universal Relleno nano



Jeringa doble de 7gr.

PROBLEMA

SOLUCIÓN



Las caries de
cuello "saltan con
facilidad"



Se adhiere mejor al
cuello, y al composite

Los cementos en polvo y liquido
pueden tener problemas de dosis
y de mezcla



Automezcla perfecta y
rápida

Pérdida de tiempo hasta que
fragua



Fraguado 40 segundos
con luz y 4 minutos sin luz

Con la humedad (barrillo
dentinario) pueden despegarse



Hidrofílico, si hay
humedad se adhiere mas

Dual, si no llega la luz, fragua solo

Fraguado anaerobico (sin presencia de oxígeno)
no se desperdicia la última capa

Autograbante, sin adhesivo (grabar sólo el esmalte)

Libera fluor
Radiopaco

Sin bisfenol (bis gma)

Ausencia de sensibilidad

INCOMPATIBLE CON LOS PRODUCTOS QUE CONTIENEN BIS GMA



No usar adhesivo si hay retención adecuada



Ferulizaciones
Grabar esmalte
no abrasionado

No secar el diente,
contiene agua natural,
sólo removerla

Semipolimerizar uno
o dos segundos el
sobrante y quitar
con instrumento



Coronas y puentes capa
de 12 micras, no deja
coronas altas



Perno muñón colado



Puentes de maryland

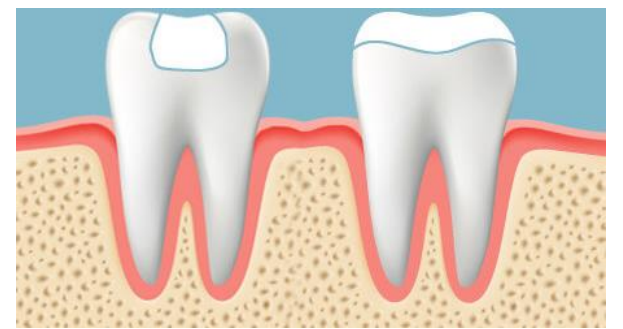

Inlay / onlay

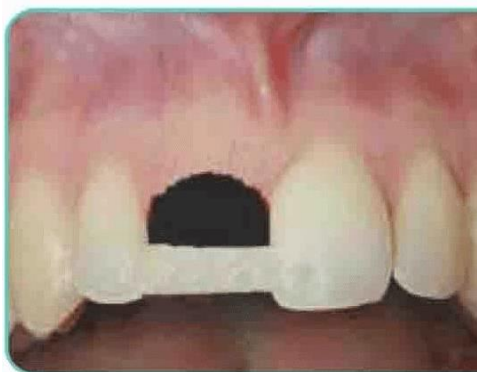

Mantenimiento de espacio



Refuerzo de puentes y prótesis



RECONSTRUCCIÓN DEL MUÑÓN.

Adhesión
química al
perno, esmalte
y dentina



Comportamiento
similar a la
dentina
natural

Para **todas** las superficies



Cerámica sobre Circonio



Circonio sobre metal

En circonio y cerámica, microabrasionar o grabar para crear mejor retención mecánica

PROTOCOLO PARA REPARAR CERÁMICA



- 1- Descartar que no sea un problema de oclusión
- 2- Asperizar la superficie para crear retenciones
- 3- Grabar con ácido fluorhídrico
- 4- Aplicar silano
- 5- Aplicar cement URC, al tener 12 micras de grosor, deja más espacio para el opaquer y el composite

Si se ha utilizado eugenol, quitar con ácido antes de poner otro producto

4 productos en 1

Cementar, reconstruir, reparar cerámica y caries de cuello

<https://www.youtube.com/watch?v=uWq5hpQPvJ8&t=4s>

CRU SELECDENT



AHORA

CEMENT URC



1 a 83€
2 a 79 €
4 a 72 €



15 puntas anguladas
6 €

CEMENTO KDM IMPLANTOCEM

Cemento de fraguado dual
semipermanente para implantes



1 jeringa de 5 ml + 10 cánulas

Buena elasticidad y buen sellado
Fácil y cómodo de usar

51,38 €



CEMENTO KDM CROWN BOND

**Cemento provisional de óxido de zinc
(Libre de eugenol)**



1 cartucho de 25 ml

Autopolimerizable

Muy fácil de usar en cementación provisional,
coronas, inlays, puentes y como **obturador
provisional**

51 €



ALLCEM VENEER

Cemento definitivo de carillas fotocurable

Sin aminas terciarias, **más estabilidad de color**

Fácil retirada del sobrante

Fluorescencia natural del diente

Carillas cerámicas y / o resina compuesta
de hasta 1.5 mm de grosor

A1-A2-A3-translúcido-
blanco opaco-e-bleachm



Jeringa de 2.5 g
+ 5 puntas ~~94€~~

47,96€

ALLCEM VENEER MINI KIT

3 jeringas de 2,5 gr. En color A1-Owy trans +
3 jeringas try-in de 2 gr. en color A1-Ow-
trans. + ambar aps con 2 ml y puntas

~~329,07€~~

201,39€

ALLCEM TRY-IN

**Geles de prueba, try-in que imitan el color
del cemento ya polimerizado para conocer el
resultado antes del cementado**

Facilita la correcta posición y elección del color
fácil de eliminar después de lavar con agua



*Aroma
mentolado
jeringa de 2 gr*

~~47,96 €~~

21,58€

CEMENTO ORTHOCEM

Tixotrópico



1 jeringa con 4g



Grabar con ácido zona de cementación



Aplicar el adhesivo



Aplicar el cemento a la base del brackets



Fotopolimerización

50,15 €

CEMENTO ORTHO BITE

Resina fotocurable para desoclusión y cementación de bandas

No requiere adhesivo, solo ácido



69,21 €

CONDAC PORCELANA

Ácido fluorhídrico al 10% para grabado
de porcelana



16 €

1 jeringa con 2,5 ml
y puntas

- ✓ Buena afinidad con agua: fácil retirada
- ✓ Posee color diferenciado: facilita el control de la aplicación
- ✓ Excelente consistencia: fácil aplicación, no escurre del punto de aplicación

SILANO



38 € 2 jeringas 1,2 ml
solución
monocomponente

Restauraciones indirectas de porcelana antes de la inserción grabado de porcelana o de antiguas Restauraciones de composite con macrorrelleno antes de realizar una adhesión y reparación intraoral.

No mancha el composite ni la resina de fijación

Mayor fuerza adhesiva

PERNOS SELECDENT

Fibra de vidrio reforzada con resina

Cajeado del perno
a la medida,
(dejando 50 micras
para que fluya el
cemento sobrante)

**Elasticidad similar a la
dentina** inoxidable,
biocompatible y estético

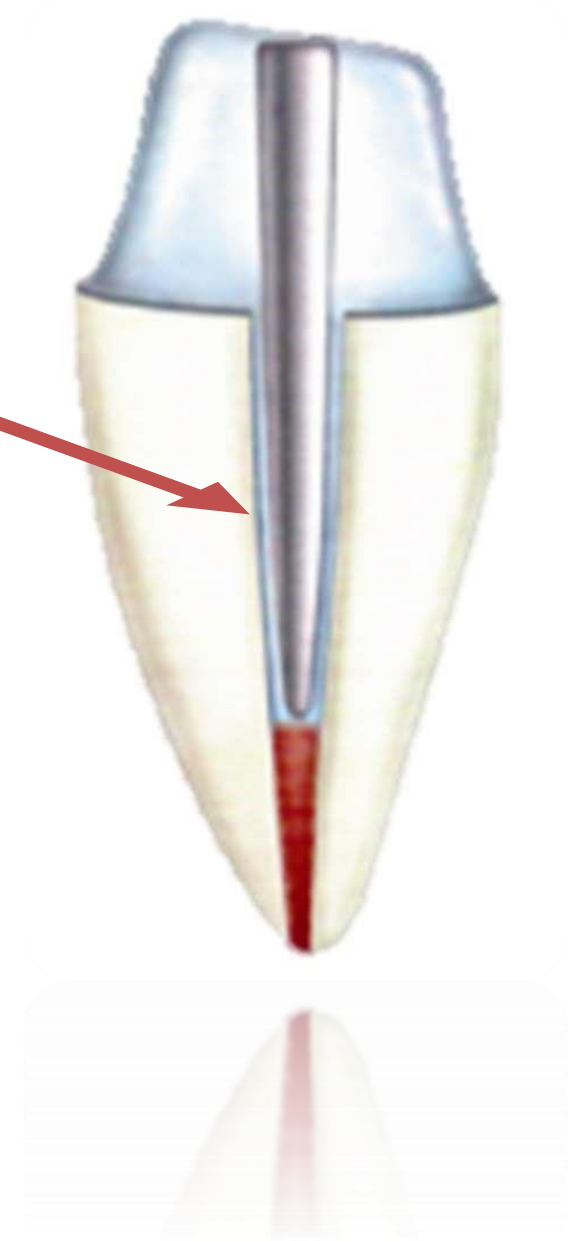

Anatómicos modificables **no debilitan la raíz**
con su drill

No se parten *Estética natural*

Radiopacos
Evitan rotaciones

Cementar con cemento de resina



13,50 €
drill



No se deshilachan

Solo 4 tamaños

Reposiciones:
Caja de 10 pernos

Kit 20 surtidos+drills

~~pvp 152€~~

Oferta 125€

~~P.V.P. 49,50€~~

1 caja 38,50€

4 cajas 33,50€ /caja.

6 cajas 29,50€ /caja.



En conductos irregulares
poner varios pernos
para no debilitar la raíz

Ver video



<https://www.youtube.com/watch?v=szftt8zdai>



KIT PERNOS + CRU, CEMENTO DE RESINA UNIVERSAL

1 2 3 4



**No se
desilachan**

solo 4 tamaños

20 pernos surtidos
+ 4 drills



1 jeringa con 7 gramos más 10 cánulas

OFERTA 194 €

